

令和6年度

参加無料

若年性認知症 交流会

筑後地区



当事者同士が話すことで当事者が元気になります
家族は家族にしかわからない悩みを打ち明けることが大切です
そんな貴重な時間を過ごしませんか？

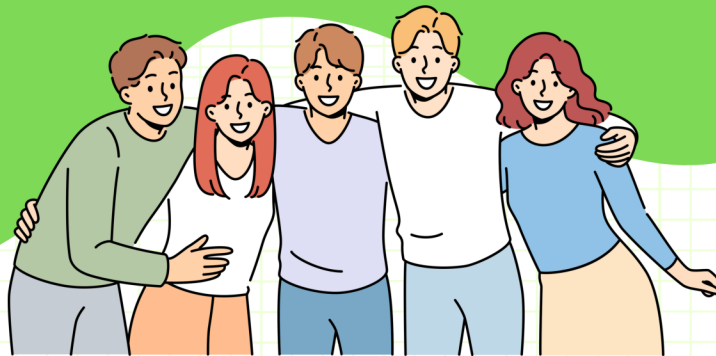

日時

令和7年1月24日(金) 13:00~14:30

開場

大牟田病院 認知症医療センター内
大牟田市大字橋 1044-1



交通アクセス

車の場合

九州自動車道南関ICから大牟田方面へ約10分。

JRの場合

JR（快速）大牟田駅下車、西鉄市内バス吉野方面行（国立病院経由）57番、または59番に乗車、国立病院前で下車。約20分。

JR（普通）吉野駅下車、徒歩10分。

電車の場合

西鉄天神大牟田線、倉永駅で下車、徒歩12分。

新幹線の場合

九州新幹線、新大牟田駅より車で5分。



裏面の申し込み書に必要事項を記入の上、
FAXまたは電話・メールにてお申込み下さい。

若年性認知症交流会

筑後地区

日時 令和7年1月24日(金) 13:00~14:30

会場 大牟田病院 認知症医療センター内
大牟田市大字橘 1044-1

参加無料

申し込み先

福岡県若年性認知症サポートセンター

TEL:0930-26-2370 (月曜日~金曜日 10:00~16:00)

FAX:0930-37-1873

E-mail:jakunenfukuoka@gmail.com

	参加者氏名	電話番号	住所
1			
2			
3			
4			
5			

※ご記入いただいた情報は本事業以外の目的に使用することはありません。